הערות:

1. כפוף לשינויים לפי החלטת החברה יתכנו סטיות בתכניות אך ורק מדות המופיעות ע"ג התכנית.
2. מידות החדרים המסומנות את החברה הם אך ורק מדות המופיעות ע"ג התכניות המכר המצורפות בחוזה הרכישה הינה מדות גמר בלבד.
3. המידות המצוינות בתכניות אלו הן מידות גמר בלבד, בין מידות אלו לבין מידות הבניה עשויים להיות הבדלים קלים.
4. המידות המופיעות בתכניות אלו הן מידות גמר בלבד, בין מידות אלו לבין מידות הבניה עשויים להיות הבדלים קלים.
5. פרטים עיצוב פנים הסניטריים, הכלים והמתקנים המופיעים בתכניות אלו אינם מחייבים את החברה ואינם חלק מהדירה.
6. במקום הכלים הסניטריים, המידות והמיקום שלהם עשויים להשתנות בהתאם לבחירת הקונה.
7. ראוי לציין כי המידות והמיקום של כל הכלים הסניטריים, הכלים והמתקנים המופיעים בתכניות אלו אינם מחייבים את החברה ואינם חלק מהדירה.

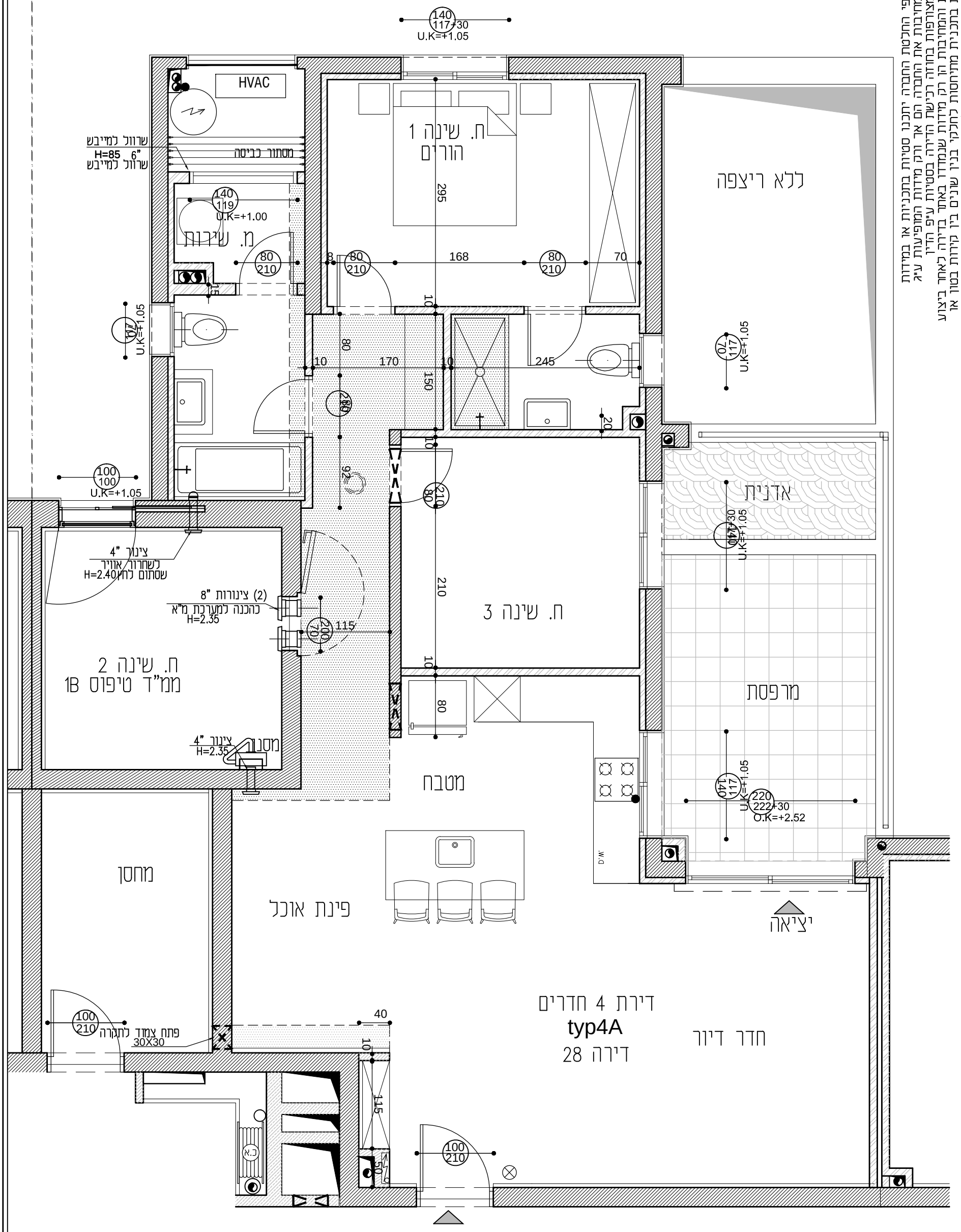

יזם: **שיכון ובינוי** מקבוצת אריסון נדל"ן	אשטרום הנדסה ובניה תיאום אדריכלי אישי	שם הפרויקט: חלוזמות ראש העין **בניין 471 קומה 7 דירה 28**
		תכנית אדריכלות חתימת הדייר לאישור התוכנית + תאריך: _____